

# Web-oppdatering av DDS-CAD Arkitekt, mars 2010

---

Oppdatering er utført med prioritering på redigering av innmeldte problemstillinger.

---

## Revisjonssky



Det kan settes inn revisjonssky fra flere verktøysett.

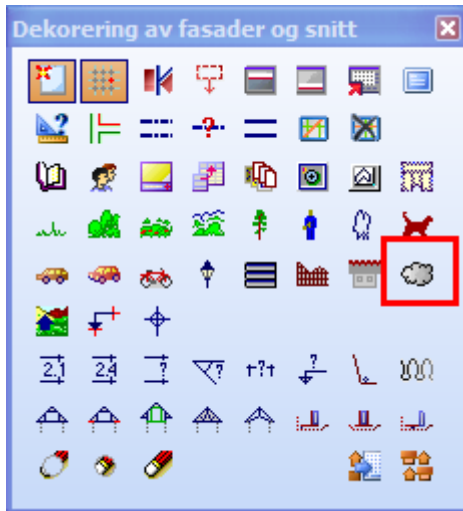

---

## Fasade 5 - 8

Det er tillagt mulighet for å hente inn fasade 5, 6, 7 og 8. Det er for så vidt opp til bruker hva disse skal vise, men via sekvensfil for linjeskjuling vil det bli laget fire ekstra fasader hvor en ser rotert 45 grader i forhold til bygget.

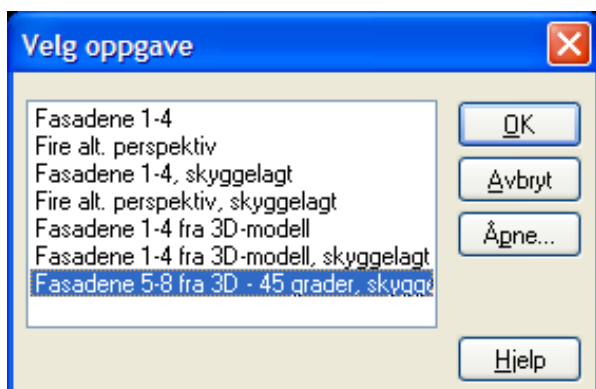
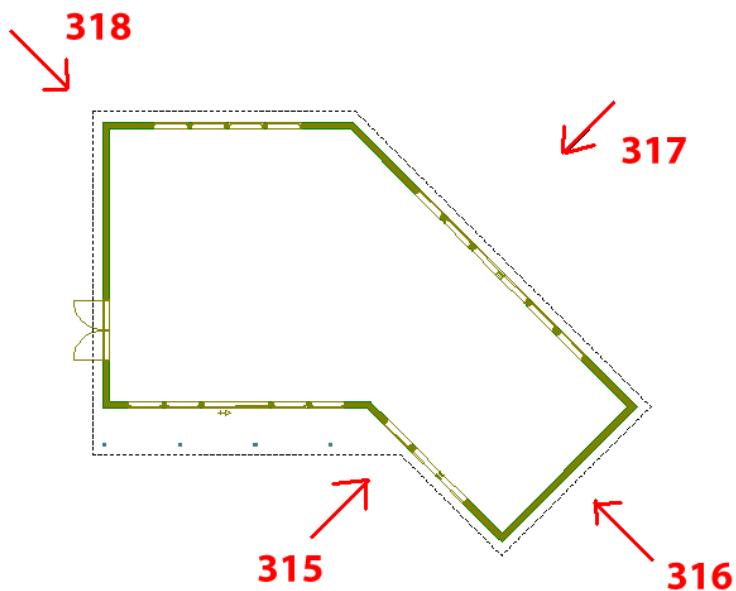

For dekorering aktiveres via prosjektmeny tegningsnummer 325, 326, 327 og 328.



Vektorfilen av fasaden hentes inn i tegningen via: Hent prosjektvektorfil.

Prosjektvektorfil

Objekt Plassering **Sett inn vektorfil**

Etasjenummer: 1

Plan

- Tegningsnummer 000 - 999
- Tegningsnummer 100 - 199
- Tegningsnummer 200 - 299

Fasade/3D modell

Tegningstype: Fasade nr. 1

Snitt

Variant: A - A

3D modell - perspektiv

Perspektivnr.: 1

Rommodell - perspektiv

Ingen tilleggsparametre

OK Cancel Help

---

### 3 dimensjonale takstoler og taksperr

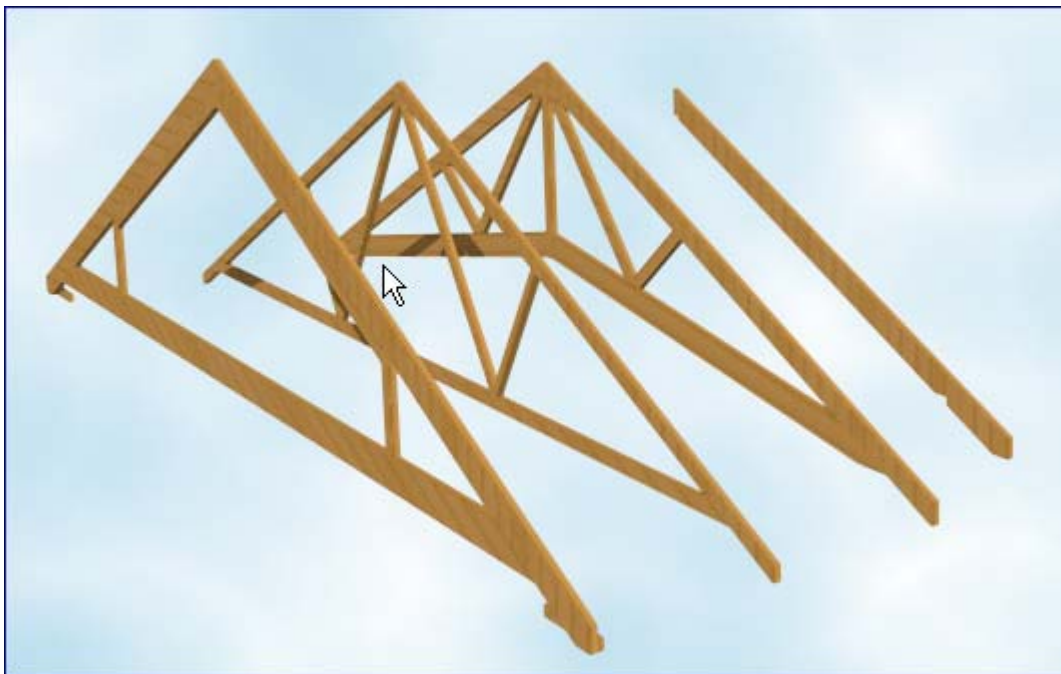

Det kan i selve modellen (plan) settes i 3 dimensjonale takstoler og taksperr.



Takksperrret brukes også som skrådrager da en kan ha forskjellig avslutning i den ene og andre enden av drageren.

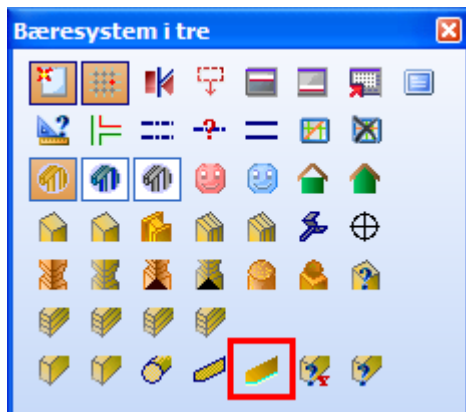

---

## Detaljtegning

Det er tillagt egne verkrøystett for detaljtegning med mange fine detaljer som isolasjon, bjelker, takdetaljer, listverk, med mer.

Dette finner du i dekortegnings hovedknapperad.

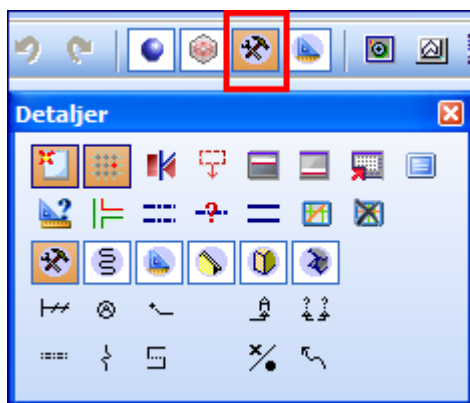

---

## Hjørnebord for veggvoksing

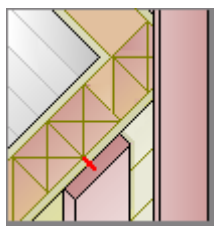

Hjørnebordtype 501 vil tilpasses tak når dette er aktivert for aktuell vegg.

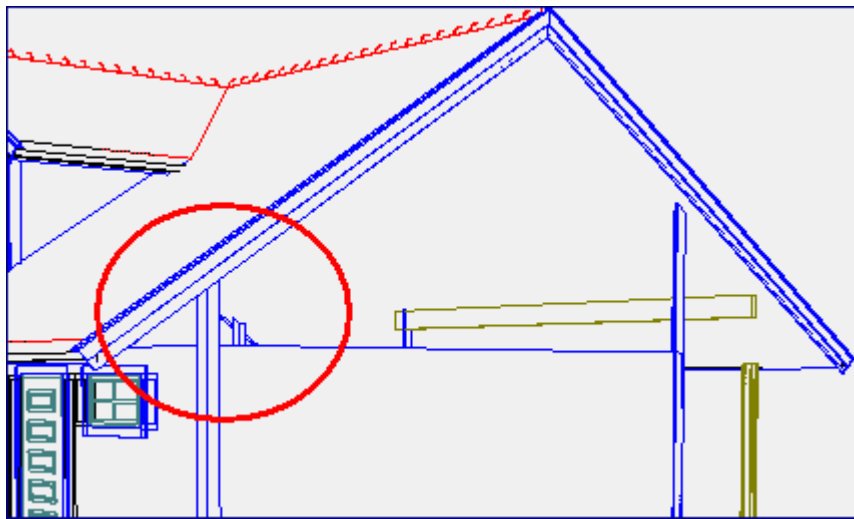

---

## Overføring til DDS-CAD Konstruksjon

Hvilken side av veggens kjerne som skal brukes ved takjustering er ordnet slik at dette også gjelder for nye veggobjekt som legges inn.